

Date: 17-05-2019

15330-924-0-0-4171

Unisex skjorta

KENTAUR
Work Wear of Denmark

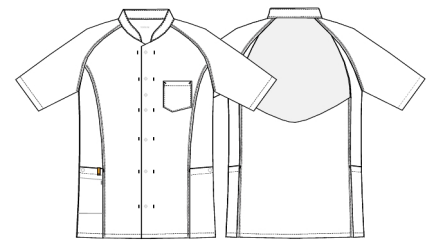

- Kinakrage
- Stängning med tryckknappar
- Extra tryckknapp på bröstet
- Dold tryckknappstängning
- 1 bröstficka
- Flatlockstickningar
- Diagonal tråddriktning i ryggen, som ger komfort och ergonomisk rörelsefrihet
- 2 höftfickor
- Invändig ficka
- Ergonomiskt korrekt placerade höftfickor
- Slits i sidan

Kvalitet: 50/50% CLY/P, 195

Färg: cassis m. vit flatlock 4171

Konstruktion: 2X1 Twill

Lagerst.: XS-4XL



Tvättinstruktion:



Måltolerance +/- 1 cm

		2XS	XS	S	M	L	XL	2XL	3XL	4XL	5XL	6XL
Chest	A	88	96	104	112	120	132	144	156	168	180	192
Waist*	B	83	91	99	107	115	127	139	151	163	175	187
Bottom	C	100,5	108,5	116,5	124,5	132,5	144,5	156,5	168,5	180,5	192,5	204,5
Sleeve- and shoulder length	D	41	42	43	44,5	45,5	46,5	47,5	48,5	49,5	50,5	51,5
Back length	F	70	71	72	73	74	75	76	77	78	78	78

Date: 17-05-2019

15330-924-0-0-6101

Unisex skjorta

KENTAUR
Work Wear of Denmark

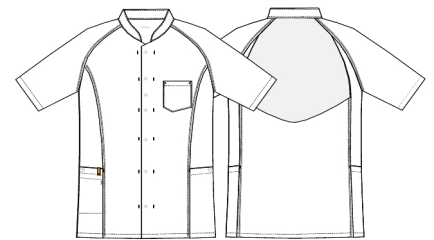

- Kinakrage
- Stängning med tryckknappar
- Extra tryckknapp på bröstet
- Dold tryckknappstängning
- 1 bröstficka
- Flatlockstickningar
- Diagonal tråddriktning i ryggen, som ger komfort och ergonomisk rörelsefrihet
- 2 höftfickor
- Invändig ficka
- Ergonomiskt korrekt placerade höftfickor
- Slits i sidan

Kvalitet: 50/50% CLY/P, 195

Färg: marin m. vit flatlock 6101

Konstruktion: 2X1 Twill

Lagerst.: XS-4XL



Tvättinstruktion:



Måltolerance +/- 1 cm

		2XS	XS	S	M	L	XL	2XL	3XL	4XL	5XL	6XL
Chest	A	88	96	104	112	120	132	144	156	168	180	192
Waist*	B	83	91	99	107	115	127	139	151	163	175	187
Bottom	C	100,5	108,5	116,5	124,5	132,5	144,5	156,5	168,5	180,5	192,5	204,5
Sleeve- and shoulder length	D	41	42	43	44,5	45,5	46,5	47,5	48,5	49,5	50,5	51,5
Back length	F	70	71	72	73	74	75	76	77	78	78	78

Date: 17-05-2019

15330-924-0-0-6431

Unisex skjorta

KENTAUR
Work Wear of Denmark



- Kinakrage
- Stängning med tryckknappar
- Extra tryckknapp på bröstet
- Dold tryckknappstängning
- 1 bröstficka
- Flatlockstickningar
- Diagonal tråddriktning i ryggen, som ger komfort och ergonomisk rörelsefrihet
- 2 höftfickor
- Invändig ficka
- Ergonomiskt korrekt placerade höftfickor
- Slits i sidan

Kvalitet: 50/50% CLY/P, 195

Färg: pale blue m. vit flatlock 6431

Konstruktion: 2X1 Twill

Lagerst.: XS-4XL



Tvättinstruktion:



Måltolerance +/- 1 cm

		2XS	XS	S	M	L	XL	2XL	3XL	4XL	5XL	6XL
Chest	A	88	96	104	112	120	132	144	156	168	180	192
Waist*	B	83	91	99	107	115	127	139	151	163	175	187
Bottom	C	100,5	108,5	116,5	124,5	132,5	144,5	156,5	168,5	180,5	192,5	204,5
Sleeve- and shoulder length	D	41	42	43	44,5	45,5	46,5	47,5	48,5	49,5	50,5	51,5
Back length	F	70	71	72	73	74	75	76	77	78	78	78

Date: 17-05-2019

15330-924-0-0-6511

Unisex skjorta

KENTAUR
Work Wear of Denmark

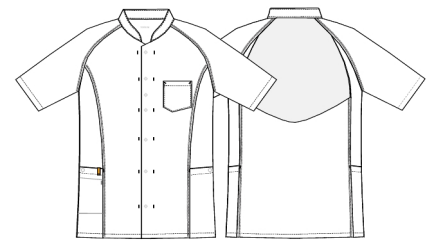

- Kinakrage
- Stängning med tryckknappar
- Extra tryckknapp på bröstet
- Dold tryckknappstängning
- 1 bröstficka
- Flatlockstickningar
- Diagonal tråddriktning i ryggen, som ger komfort och ergonomisk rörelsefrihet
- 2 höftfickor
- Invändig ficka
- Ergonomiskt korrekt placerade höftfickor
- Slits i sidan

Kvalitet: 50/50% CLY/P, 195

Färg: turkos m. vit flatlock 6511

Konstruktion: 2X1 Twill

Lagerst.: XS-4XL



Tvättinstruktion:



Måltolerance +/- 1 cm

		2XS	XS	S	M	L	XL	2XL	3XL	4XL	5XL	6XL
Chest	A	88	96	104	112	120	132	144	156	168	180	192
Waist*	B	83	91	99	107	115	127	139	151	163	175	187
Bottom	C	100,5	108,5	116,5	124,5	132,5	144,5	156,5	168,5	180,5	192,5	204,5
Sleeve- and shoulder length	D	41	42	43	44,5	45,5	46,5	47,5	48,5	49,5	50,5	51,5
Back length	F	70	71	72	73	74	75	76	77	78	78	78